

## Guide til fremstilling af trykklar PDF.

Ved oprettelse af et nyt dokument i InDesign, sættes **Bleed** til 3 mm i top, bottom, inside og outside.

**Bleed** er det der bliver skåret væk ved efterbehandling af en tryksag, og det er især vigtigt, at huske hvis man har billeder der skal helt ud til kanten.

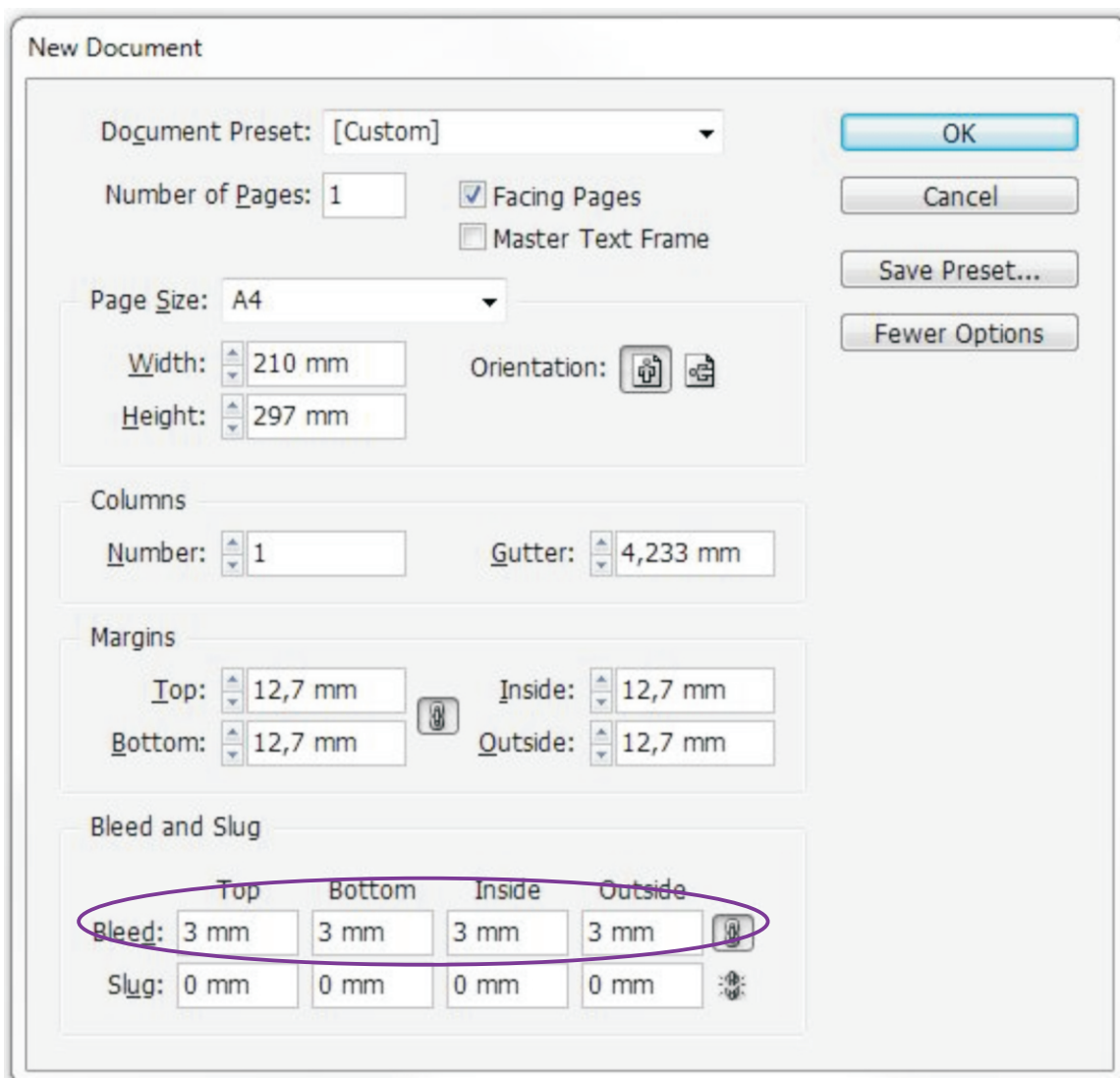

The screenshot shows the 'New Document' dialog box in Adobe InDesign. The 'Bleed and Slug' section is highlighted with a purple oval. The settings are as follows:

	Top	Bottom	Inside	Outside
Bleed:	3 mm	3 mm	3 mm	3 mm
Slug:	0 mm	0 mm	0 mm	0 mm

Her kan du se hvordan billedet er sat med højrekanten helt ude ved den røde streg, som viser **Bleed**. Når billedet ligger ud til den røde kant vil der blive skåret 3 mm af, hvis du har sat **Bleed** til 3 mm. Den sorte streg er dokumentets kant og den lilla streg viser den margin der er sat i dokumentet. For at tilrette marginen skal du i menuen vælge "Layout" - "Margins and Columns..."

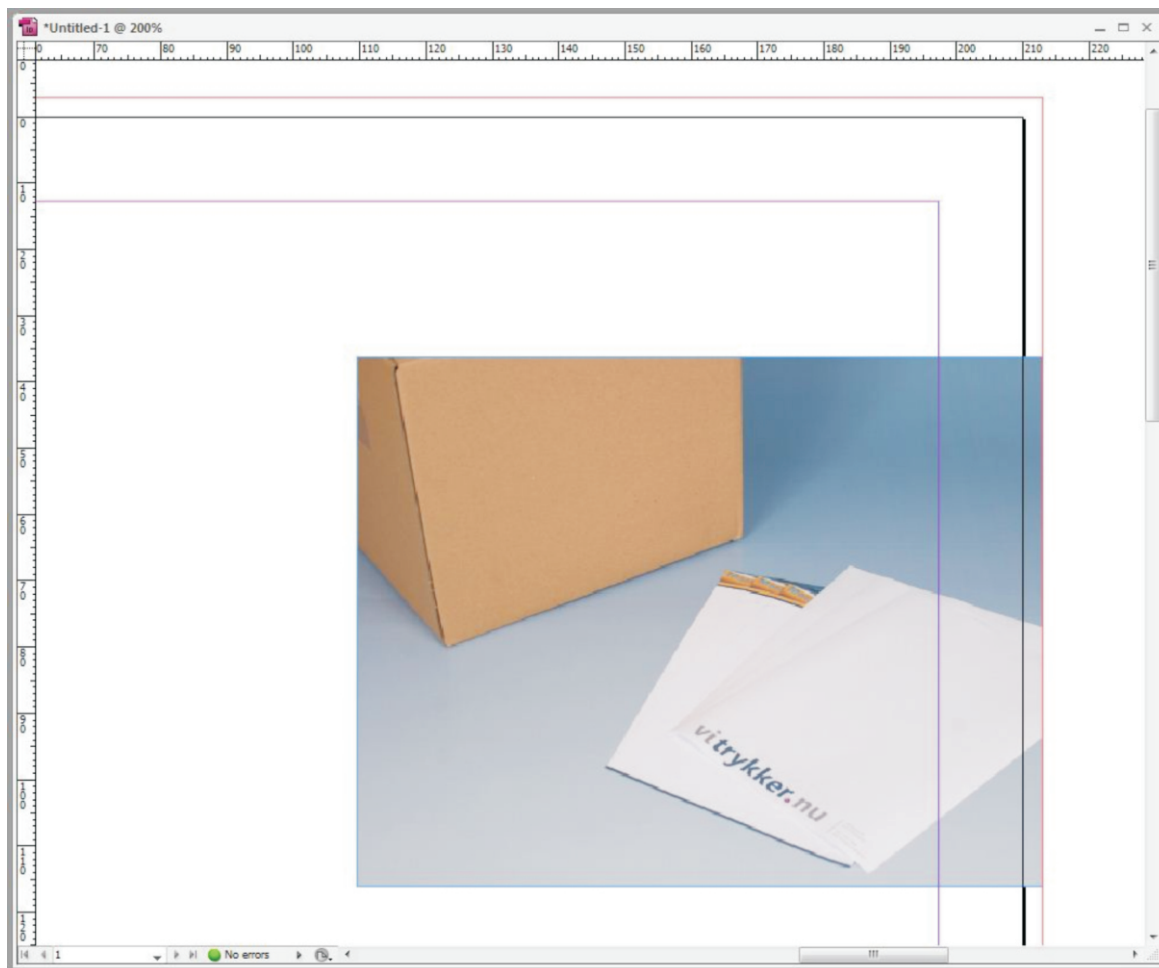

Tip! For at få vist den røde streg (**Bleed**) skal du i menuen vælge "View" - "Screen mode" - "Normal".

Når du har sat dit dokument flot op, og synes du er færdig, skal du eksportere det til PDF.

Her kan du enten vælge at bruge genvejen CTRL+E eller gå gennem menuen "File" - "Export". Her bliver du først bedt om at vælge hvor dit dokument skal ligge og hvad det skal hedde.

Herefter kommer du til nedenstående skærbillede. Her er det vigtigt at du vælger "Press Quality". Det sikrer at dit dokument bliver lavet i trykkløst. Du skal nu vælge "Marks and Bleeds" til venstre og sætte flueben i "Crop Marks".

Husk at sikre, at der også er flueben i "Use Document Bleed Settings", da dine før valgte **Bleed**-indstillinger, ellers ikke kommer med i den trykløse PDF.

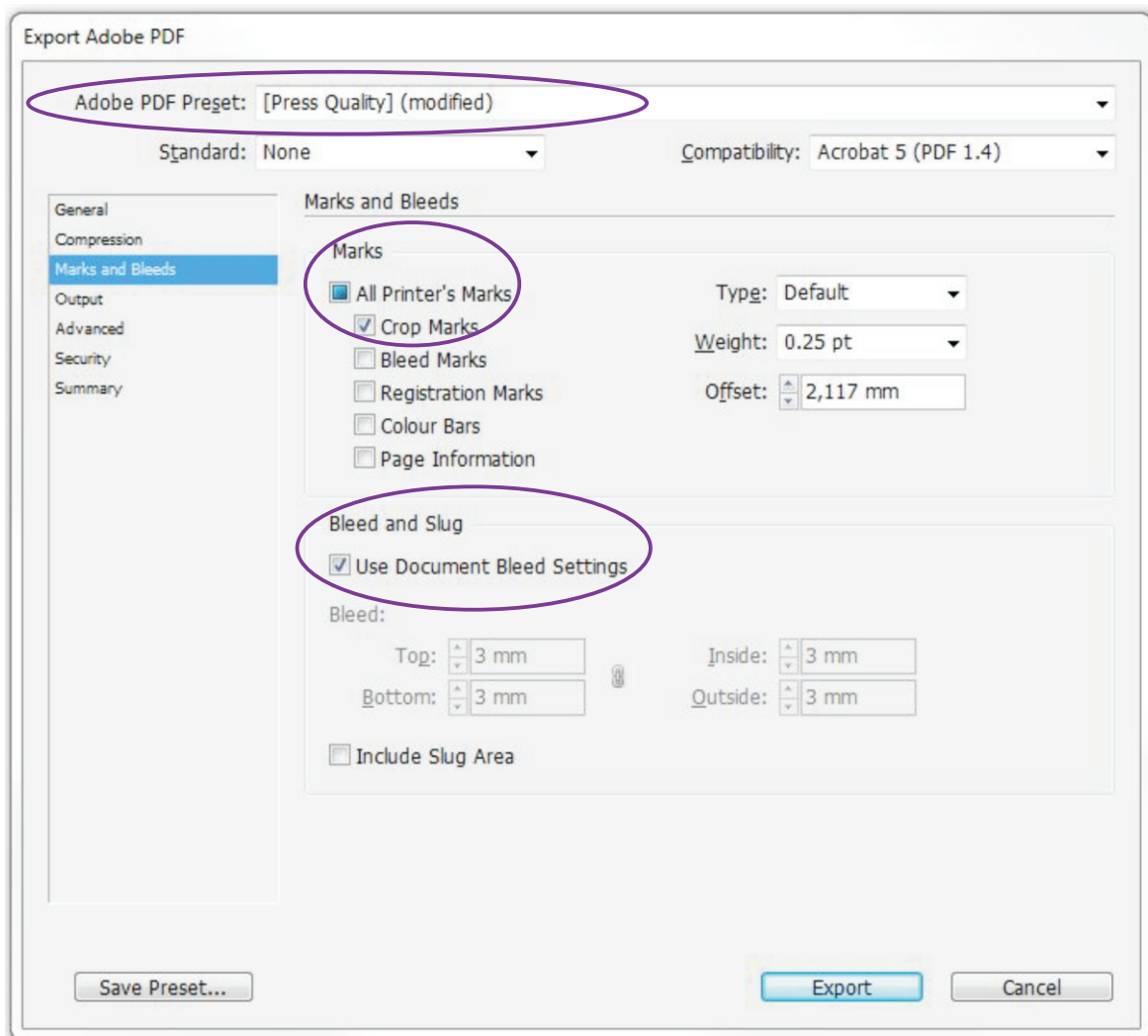

Tjek altid din PDF inden du uploader den på vitrykker.nu. Vi kan desværre ikke yde garanti på fejl lavet af kunden selv.